

il GIRAMONDO

CAMPING CLUB
PESARO

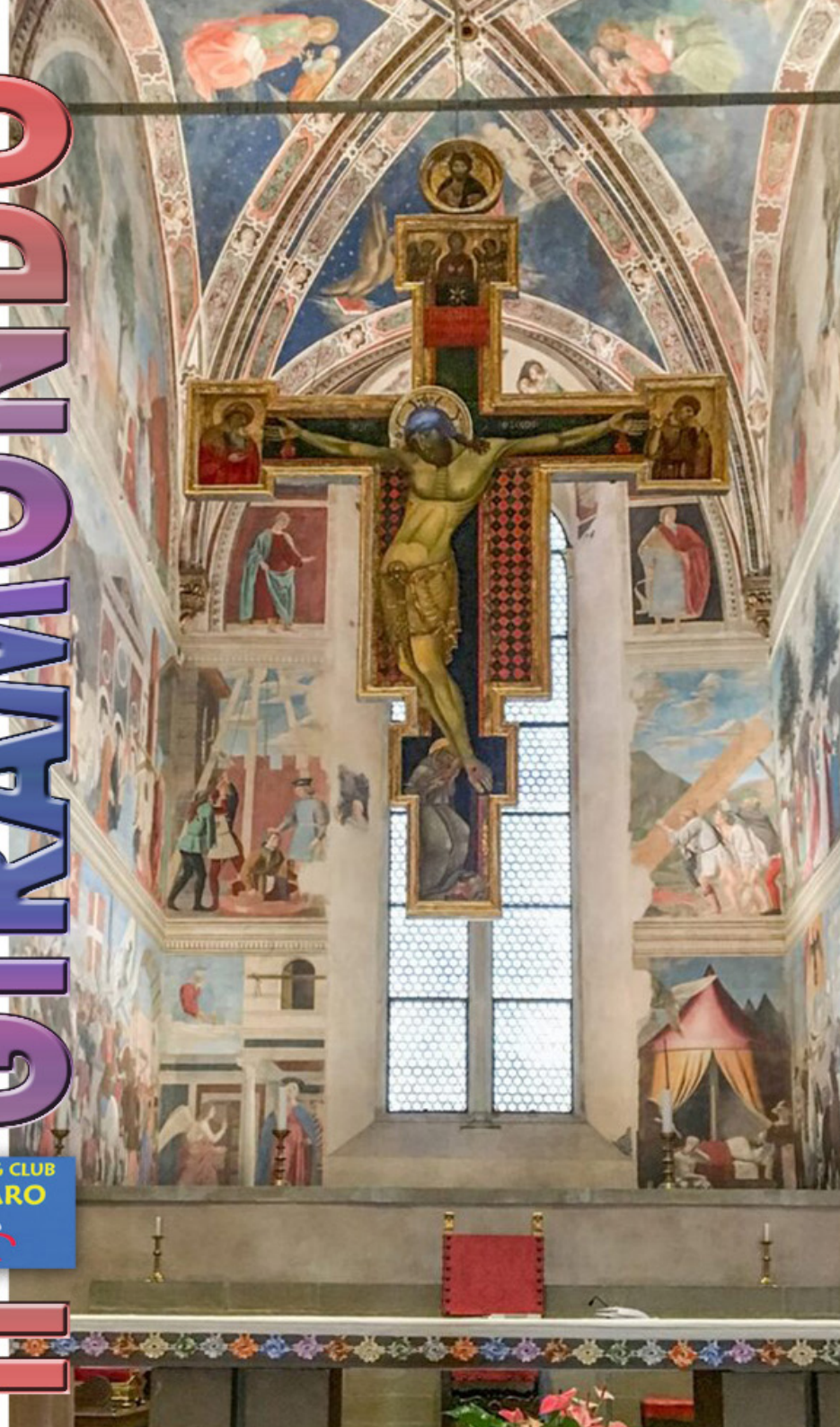

#SarainCasa

Protezione animali



TUTTA LA PROTEZIONE CHE VUOI DAL CAMPER IN POI!

Presentando il vostro libretto di circolazione di qualsiasi mezzo (autovettura, camper, autocarro, ciclomotore e motociclo) intestato al titolare dell'associazione o ad un familiare, si avrà diritto ad uno **sconto speciale!**

sara 

ASSIGROUP s.n.c.
di Arduini Matteo e Ceccolini Giorgio

AGENZIA DI PESARO
via San Francesco, 44 - Tel./Fax 0721 65903
ag5930@saraagenzie.it - www.sara.it

il GIRAMONDO

Autorizzazione Tribunale di Pesaro n°370 dell'8.7.1982

Direttore Responsabile: Marcello Ciamaglia

Periodico del **CAMPING CLUB PESARO**

 Anno di fondazione: **1982**

 Casella Postale 90 - 61121 PESARO

 <http://www.campingclubpesaro.it>

e-mail: info@campingclubpesaro.it

Aderente alla **UNIONE CLUB AMICI** 



IL NOSTRO CANALE CB È IL 20

CAMPING CLUB PESARO



Sommario 1 2023

- 04 Raduno di Primavera ad Arezzo
- 14 Assemblea dei Soci
- 15 Tipicità
- 16 Summa
- 18 E' tempo di ciliegie
- 20 Indimenticabile Sithonia
- 24 Fiera Liberamente
- 27 Tragedia in ALto Adige
- 29 Biccari
- 30 Trani
- 32 Celleno
- 34 Imola Camperfest
- 36 Tesseramento 2022
- 38 Camper service in autostrada
- 40 Vinitaly 2023
- 42 Hai detto Gargano?

A questo numero hanno collaborato: Annita Canossa, Maria Pepi, Domenico Maria Bruscolini, Gabriele Gattafoni, Orlando Nigosanti, Nicola Casali, Sauro Sorbini.



In copertina:
**AREZZO, CAPELLA
BACCI CON LA LEG-
GENDA DELLA VERA
CROCE IN CHIESA SDI
SAN FRANCESCO (PAG.
4)**

DATE PROSSIMI INCONTRI:

2 MARZO 2023 pra)

Presidente: Sauro Sorbini 3483020780
sorbinisauro@tin.it

Segretario: Orlando Nigosanti 3408461852
orlando.nigosanti@gmail.com

Consiglieri e Revisori dei Conti: Walter Ballarini - Giuseppe Balzano - Ermes Bonvini - Alberto Borgacci - Domenico Bruscolini - Sauro Capponi - Marcello Coco - Raffaele Gialanella - Lucio Grottaroli - Luca Morrighini - Adriano Pierantoni - Remo Pugliese - Paolo Serafini - Vittorio Ugolini

AREZZO

LA VITA
È BELLA

25-26 marzo 2023
RADUNO DI
PRIMAVERA
FESTA DEL TESSERAMENTO



Raduno di Primavera Festa del Tesseramento Arezzo 25/26 Marzo 2023

IL CAMPING CLUB PESARO SOSTERRÀ LE SPESE RELATIVE ALLA VISITA DELLA CITTA' (PER INGRESSI E GUIDE). INOLTRE OFFRIRÀ AI SOCI IL COSTO DEL PRANZO DI DOMENICA.

La Festa del Tesseramento è l'appuntamento che segna l'arrivo della stagione più favorevole per le uscite in camper. Il Socio Domenico Bruscolini, su indicazione del Consiglio Direttivo Il Consiglio Direttivo si è incaricato di organizzare questo evento nella città di Arezzo. Ha preso contatto con una Guida Specializzata che ha proposto itinerari di visita nel pomeriggio di sabato 25 marzo e mattinata di domenica 26 marzo 2023.

Il Camping Club Pesaro sosterrà le spese di ingressi ai musei e compenso alla Guida.

Per la sosta utilizzeremo l'Area comunale di Via Da Palestrina, nella zona Nord di Arezzo (area attrezzata a pagamento € 8,00 tariffa giornaliera: presente colonnina per il rifornimento idrico, pozzetto per lo scarico delle acque reflue e di svuotatoio per le cassette wc estraibili, no corrente elettrica). Le piazzole non sono prenotabili quindi chi prima arriva prende posto. Non vi è possibilità di occupare posti per arri-

vi successivi.

Coordinate GPS:

43.471864, 11.887973

Il collegamento al centro storico è garantito mediante **scale mobili** e collega il vicino parcheggio di Via Pietri a piazza della Libertà.

L'impianto è facilmente raggiungibile. Di seguito il programma proposto dalla Guida contattata.

“Propongo di incontrarci al parcheggio di via Pietri, presso l'inizio della salita delle scale mobili.

Come Itinerario suggerisco il **Duomo**, dove ammirare le **vetrate del Marcil-**

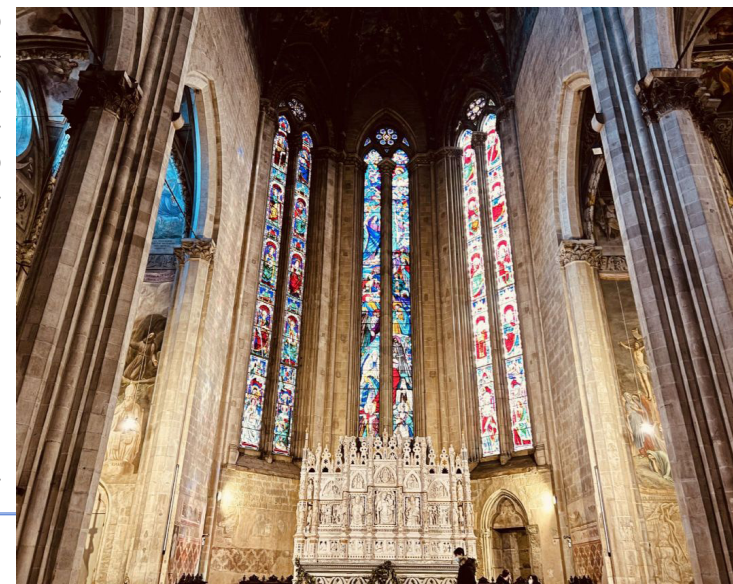



La sera di Sabato 25 Marzo è libera mentre Domenica 26 Marzo alle ore 13.00 pranziamo alla Trattoria Cavour 42, in Via Cavour, 42.

Prima di pranzare (alle ore 12.00) è convocata l'assemblea annuale dei Soci.

Il Club offrirà ai Soci il pranzo di domenica 26 marzo; gli altri partecipanti pagheranno € 30,00. Il menù del pranzo verrà deciso

nella prossima riunione dei soci in programma giovedì 9 marzo alle ore 21:00 al Centro Sociale Caprilino, Via Bologna 20, Pesaro.

In pratica i costi da sostenere da parte dei partecipanti sono soltanto quelli del punto sosta (€ 8,00 al giorno) e del pranzo di chi non è Socio (€ 30,00 a persona).

Chi vuole partecipare alla visita guidata della Cappella Bacci e della Leggenda della Vera Croce è pregato di prenotare al più presto e comunque non oltre il 25 febbraio perché i posti disponibili sono pochi e si rischia di restare fuori.



lat, la Maddalena di Piero della Francesca, scoprire le storie dei vescovi-conte che dominarono Arezzo. Inserirei, subito dopo il Duomo, la visita alla Cappella Bacci, nella chiesa di San Francesco, dove **Piero della Francesca** affrescò la **Leggenda della Vera Croce** (Ingresso a pagamento, max 30 pax per turno inclusa la guida. Costo 9 €/persona inclusa la prenotazione obbligatoria). Ci sono inoltre da visitare **Piazza Grande** e la **Pieve di Santa Maria** che valuteremo al momento se fare in esterno o anche interno.

Per la domenica, stesso punto di incontro e visita della chiesa di **San Domenico** che ospita il **Cristo di Cimabue** (assolutamente da non perdere, da visitare entro le ore 10,30) e, a seguire, museo **Casa Vasari**, al termine proseguiamo verso il centro per una visita alla vicina **Badia** per lasciarci meravigliare dalla **finta cupola di Andrea Pozzo**.

Durante tutto il giro la guida non mancherà di raccontare del film **La vita è bella** di Benigni che qui, ad Arezzo, ha avuto numerose ambientazioni.

Per prenotare contattare Domenico Bruscolini: 349 2775111 oppure info@campingclubpesaro oppure gruppo whatsapp Camping Club Pesaro.



MAPPA DELLA CITTA' DI AREZZO: LA FRECCIA ROSSA INDICA IL PUNTO SOSTA; IL CERCHIO ROSSO INDICA IL PUNTO DI PARTENZA DELLA SCALA MOBILE PER SALIRE IN CENTRO.

LA VERA CROCE DI PIERO DELLA FRANCESCA CAPOLAVORO DELL'ARTE RINA- SCIMENTALE

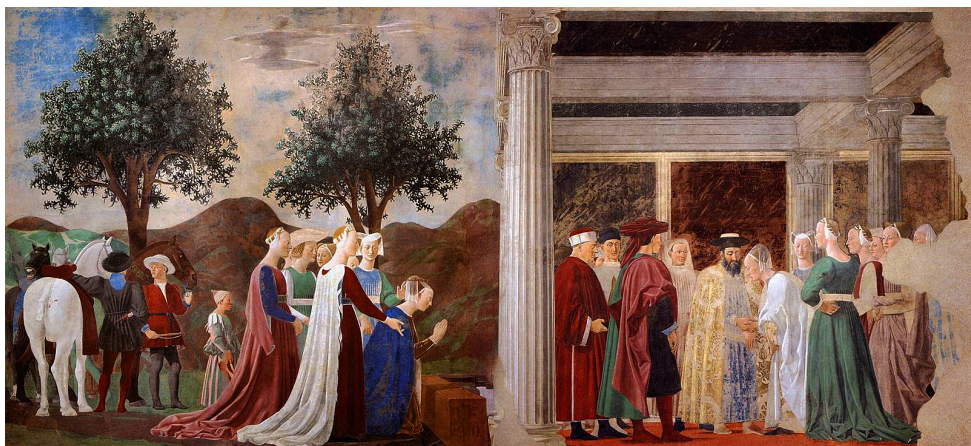

La Leggenda della Vera Croce (o Le Storie della Vera Croce) è un ciclo di affreschi conservato nella cappella maggiore della basilica di San Francesco ad Arezzo. Iniziato da Bicci di Lorenzo, venne dipinto soprattutto da Piero della Francesca, tra il 1452 e il 1466, che ne fece uno dei capolavori di tutta la pittura rinascimentale. La Leggenda della Vera Croce racconta la storia, certamente fantasiosa ma affascinante, del legno che servì per la costruzione della croce dove fu crocifisso Gesù Cristo e poi la successiva storia della croce stessa. Questa leggenda fu ripresa e narrata nel medioevo da vari autori. La più nota fu, ed è tutt'oggi, quella raccontata nel XIII secolo dal frate domenicano Jacopo da Varagine nella sua Legenda Aurea. La narrazione di quest'autore abbraccia un periodo lunghissimo che parte dalla morte di Adamo (data di difficile individuazione) per terminare il 21 marzo del 630 quando l'Imperatore bizantino Eraclio, in umile veste di pellegrino, riporta a Gerusalemme la Vera Croce di Cristo dopo aver sconfitto in battaglia il re persiano Cosroe che l'aveva rubata diversi anni prima facendone un uso blasfemo. Nel Duecento, dunque, Jacopo la Varagine scrive la Leggenda della Vera Croce nella sua Legenda Aurea che sarà il documento più utilizzato nel mondo cristiano, non solo per la storia della croce, ma per quelle di molti santi. A metà Quattrocento Piero Della Francesca utilizzerà la Legenda Aurea del frate domenicano ligure come filo conduttore per illustrare la Leggenda della Vera Croce con il suo meraviglioso ciclo di affreschi nella Cappella Bacci della Chiesa di San Francesco ad Arezzo

<https://www.diariodellarte.it/storie-croce-piero-della-francesca/>



Piazza Grande (o *Piazza Vasari*) è la più antica piazza di Arezzo e una delle più belle d'Italia. Nonostante gli edifici che la circondano siano di epoche diverse, la piazza vanta un'incredibile armoniosità. A sud e ad est si hanno costruzioni medievali (Palazzo Tofani, Torre dei Lappoli), a nord è presente un palazzo del Cinquecento con loggiato vasariano, a ovest la pieve di Santa Maria,

il palazzo del Tribunale e il quattrocentesco palazzo della Fraternita dei Laici. Piazza Grande, resa celebre in tutto il mondo anche dal film "La vita è bella" di Roberto Benigni, è, due volte all'anno, scenario della tradizionale "Giostra del Saracino". Inoltre, ogni prima domenica del mese e sabato precedente, si svolge anche qui la Fiera Antiquaria.

AVVISO DI
CONVOCAZIONE

ASSEMBLEA DEI SOCI

Caro Socio del Camping Club Pesaro, ti invitiamo a partecipare alla

ASSEMBLEA ORDINARIA DEI SOCI DEL CAMPING CLUB PESARO

che si terrà il giorno 26 marzo 2023 alle ore 5:00 in prima convocazione e, occorrendo in seconda convocazione, il giorno

DOMENICA 26 MARZO 2023 alle ore 12:00

Presso il Ristorante Trattoria Cavour 42, in Via
Cavour, 42, AREZZO si terrà la

ASSEMBLEA ORDINARIA DEL CAMPING CLUB PESARO

per discutere e deliberare sul seguente ordine
del giorno:

1. Relazione del Presidente;
2. Bilancio consuntivo anno 2022
3. Bilancio preventivo anno 2023
4. Varie ed eventuali

31^a edizione
tipicità
festival

2023
MARZO
11 12 13 FERMO
tipicità.it

Gentili Signori,

In considerazione della grande affluenza di camperisti nelle precedenti edizioni, la presente per informarVi che, in occasione della 31^a edizione di "Tipicità", che avrà luogo a Fermo dal 11 al 13 marzo 2023, la Direzione ha deciso di proporre una convenzione destinata ai membri delle Vostre associazioni.

Saremo ben lieti di riconoscere ai Vostri associati uno sconto del 50% (pari a € 4,00) sul biglietto d'ingresso. Pertanto coloro che presenteranno alla biglietteria la tessera attestante l'appartenenza ad un sodalizio di camperisti (in regola con la quota associativa), potranno accedere alla manifestazione pagando il biglietto ridotto.

Inoltre, in deroga a quanto previsto per gli altri visitatori, ai camperisti verrà consegnato un apposito pass (valido 1 giorno) che consentirà loro di uscire e rientrare liberamente dal padiglione espositivo.

Vi saremmo grati se ci invierete, per conoscenza, eventuali segnalazioni da Voi inoltrate ai Vs. associati, in riferimento a quanto sopra.

Restiamo altresì a Vs. disposizione per eventuali chiarimenti e/o valutare ulteriori operazioni che vorrete proporci, quali raduni o "pacchetti" dedicati.

Cordiali saluti,

La Direzione.

tipicita@tipicita.it

+39 392 699 9992



Summa 2023

1-2 April 2023
@Alois Lageder

Ci sono le grandi fiere del vino, eventi internazionali che attraggono migliaia di persone da tutto il mondo e accendono i riflettori sulle città ospitanti. E poi ci sono gli eventi più piccoli ed esclusivi, dove ci si ritrova ai banchi di assaggio con produttori, colleghi, amici, non solo per degustare vini: Summa è il campione di questi eventi, è il luogo perfetto per assaggi e chiacchiere attorno al vino, in un borgo, Magrè sulla Strada del Vino, a metà strada tra Trento e Bolzano, circondato, a inizio aprile, da meleti in fiore e i filari di viti che riprendono vita. Qui ha sede la cantina Alois Lageder. Magrè è un paradiso dove tutto è improntato a serenità e bellezza, in paese prima e dopo le degustazioni di Summa 2022 troverete fontane, acqua e fiori ovunque, case decorate, segnali che indicano i sentieri attorno al paese, il municipio e gli edifici attorno con le facciate colorate, la chiesa con i suoi scavi archeologici.

La rassegna è ospitata nelle tenute di Lageder, Cason Hirschprunn e Tor Lowengang. Alois Lageder è una grande impresa vitivinicola altoatesina che promuove l'agricoltura biodinamica da sei generazioni, dentro e fuori i confini aziendali. Dai suoi 50 ettari di vigneti produce circa 1.200.000 bottiglie l'anno. E' interessante visitare la cantina per conoscere i suoi quasi 200 anni di vita (è stata fondata nel lontano 1823) e la sua evoluzione fino a oggi. Sfrutta in modo positivo le tec-



nologie (fonti di energia e non solo) che permettono di abbassare sempre di più l'impatto ambientale delle pratiche, in vigneto e in cantina. La cantina si sviluppa



in verticale su tre piani, per 17 metri di altezza, in parte è scavata nella roccia. Dentro e fuori la cantina vi sono installazioni nel segno delle arti, musica e astronomia che, a partire dai dettami dell'agricoltura biodinamica, appagano i sensi del visitatore e "fanno bene" al vino.

Sicuramente Summa non si può definire una fiera nel suo concetto classico, quanto piuttosto un ritrovo tra amici, una festa, condivisione di valori, di idee, di opinioni, in un contesto piacevole, rilassante, dove si il vino è protagonista, ma lo sono soprattutto i produttori con le loro personalissime filosofie di vita.

La manifestazione ideata e organizzata da Alois Lageder quasi per caso, come racconta la figlia Helena, che insieme al fratello Clemens da alcuni anni affianca il padre Alois nella gestione della tenuta di famiglia: "Venticinque anni fa mio padre ha deciso non partecipare più a Vinitaly, perché aveva l'impressione di non avere tempo di parlare con i clienti durante la fiera. Era una manifestazione troppo grande e dispersiva, con troppa gente,

frequentata da professionisti del settore ma anche molti privati. Allora ha deciso di portare i clienti top da Verona alla Tenuta di Magrè per una cena. Da quella cena è nata l'idea di creare un appuntamento annuale. L'anno seguente si sono aggiunti quattro produttori francesi e in seguito si è deciso di allargare progressivamente l'evento a produttori che condividevano la stessa filosofia e la stessa visione del mondo del vino. Da una semplice cena siamo arrivati a una manifestazione con 99 produttori da 10 Paesi del mondo. L'edizione numero 24 di SUMMA si terrà sabato 1 e domenica 2 aprile.

Sauro Sorbini e Nicola Casali



Guido



Autofficina Autorizzata

di Guidi Giorgio & C. s.a.s.
Pesaro - Via Lombardia 18 - tel. 0721 454639 r.a.
e-mail: autoguido@abanet.it

**CENTRO RIPARAZIONI AUTO E VEICOLI COMMERCIALI
ASSOCIATI PER REVISIONI E BOLLINO BLU
SERVIZIO AUTORIZZATO FIAT - VETTURA DI CORTESIA**

*Fusione tra tradizione ed innovazione tecnologica per offrire sempre il miglior servizio
A VOSTRA DISPOSIZIONE DAL 1984*



NOVACAMPER

Nova Camper snc di Jan Jecha & C.
S. Giovanni in Marignano (RN) Via Case Nuove 378, a 500mt. da uscita A14 Cattolica
www.novacamper.com - info@novacamper.com - tel. 334 8225554



Mecatronic



CENTRO
ASSISTENZA
AUTORIZZATO

**RIPARAZIONE DI
VEICOLI CON
INFILTRAZIONI E
MEZZI INCIDENTATI**

**OFFICINA SPECIALIZZATA
MONTAGGIO ACCESSORI PER
CAMPER ROULOTTE
TEMPO LIBERO**

**RIPARAZIONE E
SOSTITUZIONE
PARETI
SANDWICH**

**MODIFICHE INTERNE
PERSONALIZZATE
DI MOBILI E
IMPIANTISTICA**

Controllo gratuito d'infiltrazioni con spesa minima di euro150,00



27° RADUNO "E' TEMPO DI CILIEGIE" VIGNOLA (MO) 02/03/04 GIUGNO 2023

(Parcheggio con sosta presso Centro nuoto via Portello n 10)
Sosta in zona riservata Coordinate: N44.476353, E11.005194

VENERDI 02 GIUGNO 2023

Arrivi e sistemazione equipaggi

ORE 14.30 Passeggiata a piedi, tra i ciliegi, lungo il percorso Sole,
ORE 21.00 Brindisi di benvenuto e tombola gratuita fra tutti i
partecipanti al raduno

SABATO 03 GIUGNO 2023

ORE 9.00 Apertura stand e punti di ristoro
ORE 9.30 Visita all'Acetaia del Comune di Vignola
ORE 09.30 Visita guidata, con il proprio scooter o moto, al parco dei
Sassi di Roccamalatina e poi (dalla strada) alla casa di
Vasco Rossi a Zocca
ORE 12.00 Pranzo libero
ORE 14.30 Visita guidata in pullman all'Azienda Agricola "Pelloni"
di Spilamberto con possibilità di degustazione di ciliegie
ed acquisto di frutta, rinfresco finale
ORE 19.30 Cena insieme con prodotti tipici
ORE 21.00 Serata musicale

DOMENICA 04 GIUGNO 2023

ORE 09.00 Apertura stand e mostre
ORE 09.30 Visita guidata (facoltativa) al castello ed alla scala a
Chiocciola presso il palazzo Boncompagni a Vignola
ORE 12.30 Pranzo sociale raduno

Info e prenotazioni: **Anna 059/924835 – Elena 059/760695**
www.campingclubdeicastelli.it e-mail: campingclubdeicastelli@gmail.com
QUOTA PARTECIPAZIONE: € 55,00 A PERSONA –
NOSTRI SOCI € 45,00 BAMBINI (0-12 anni) € 15,00
Eventuali modifiche del programma saranno comunicate al vostro arrivo.

INDIMENTICABILE SITHONIA!!!



KAVOUROTRIPES



KAVA

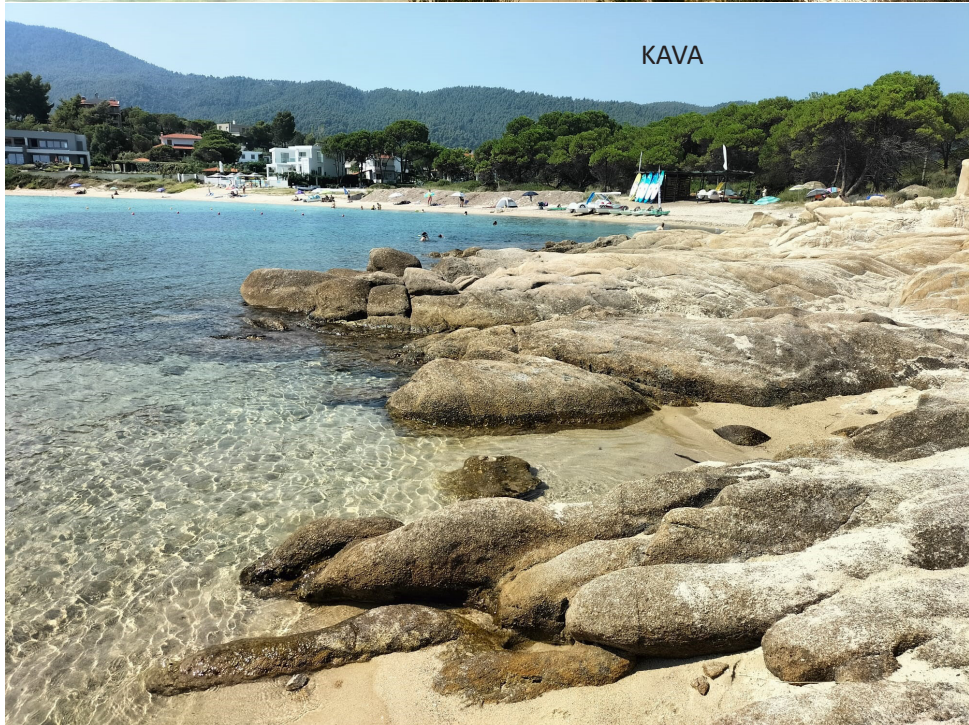

Un agosto indimenticabile alla scoperta di Sithonia, nel dito centrale della Penisola Calcidica. Spiagge meravigliose sia sabbiose che rocciose, cittadine turistiche bellissime come Nikiti, Neos Marmaras, Toroni, Porto Koufo, Sarti, Agios Nikolaos. Inoltre svariati siti archeologici molto interessanti.

Siamo rimasti più di un mese (Agosto 2022) ma non è bastato per vedere tutto. Arrivederci a Sithonia!

CAMPING MITARI A NIKITI



LIBERAMENTE

SALONE DEL TEMPO LIBERO, DEL DIVERTIMENTO E DELLA VITA ALL'ARIA APERTA



24-25-26 FEBBRAIO 2023 - BOLOGNAFIERE

La 17ª edizione di Liberamente, il Salone del tempo libero, del divertimento, dello sport e della vita all'aria aperta è in programma a BolognaFiere il 24, 25 e 26 febbraio 2023! Tre giorni per visitare con tranquillità la manifestazione con tante proposte per il pubblico e per gli operatori.

MARCHI DI CAMPER PRESENTI IN FIERA

Ecco una lista dei marchi e delle marche più famose di Camper che saranno presenti a Liberamente, il 24, 25 e 26 febbraio 2023:

- ADRIA
- MC LOUIS
- CI
- CARTHAGO
- KNAUS
- WEINSBERG
- RAPIDO
- DREAMER
- HYMER
- ETRUSCO
- LAIKA
- BURSTNER
- PILOTE
- FONT-VENDOME
- CHALLENGER
- GIOTTILINE
- VANTOURER
- SUNLIGHT
- LMC
- MOBILVETTA
- ATLANTIS

NELLA PAGINA SEGUENTE IL COUPON PER OTTENERE IL BIGLIETTO A PREZZO RIDOTTO.

ALLA PAGINA <https://liberamentefiera.it/camperisti-2/> SI PUO' PRENOTARE IL PARCHEGGIO GRATUITO

BIGLIETTO RIDOTTO

da cambiare alle casse con regolare biglietto SIAE, dà diritto all'ingresso al costo di 9€ (12€ biglietto intero).
Gratuito fino ai 6 anni.
Venerdì 24 febbraio ingresso unico a 7€.

9€

LIBERAMENTE

SALONE DEL TEMPO LIBERO, DEL DIVERTIMENTO E DELLA VITA ALL'ARIA APERTA

24-25-26 FEBBRAIO BOLOGNAFIERE



CAMPER, CAMPEGGIO E ACCESSORI



TURISMO E VIAGGI - OUTDOOR



ENOGASTRONOMIA E ARTIGIANATO

IN CONTEMPORANEA CON LO STESSO BIGLIETTO

DA VENERDÌ 24 A DOMENICA 26



SABATO 25 E DOMENICA 26



Evento organizzato da multimedia tre

WWW.LIBERAMENTEFIERA.IT





PARTNER COMMERCIALI:



OFFICINA E CARROZZERIA AUTORIZZATA:



POSSIBILITÀ DI RIMESSAGGIO AL COPERTO PER IL TUO CAMPER O ROULOTTE CON SERVIZIO GANCIO TRAINO

GIROMETTI E DE ANGELI divisione Camper Pesaro centro vendita AUTORIZZATO BEYFIN bombole per Pesaro e provincia



IMPIANTI **GPL** E **METANO** INTERAMENTE FINANZIABILI
 RICHIEDI UN PREVENTIVO GRATUITO!!!



Via Selvagrossa,13 - Borgo S.Maria (PU) - tel. 0721 201289 - fax 0721 200055 - cell. 366 8757477

www.giromettideangeli.com - www.camperpesaro.com

seguici su facebook alla pagina: Camper Pesaro Girometti e De Angeli

Valanga in Alto Adige, muore titolare del Caravan Park di Sesto: ecco cos'è successo sul monte Elmo

Il 62enne era impegnato in una escursione di sci alpinismo quando è rimasto travolto da una valanga



Nuova tragedia della montagna causata dal distacco di una valanga in Trentino Alto Adige. **Hans Happacher**, 62 anni, noto imprenditore di Sesto in Alta Val Pusteria in provincia di Bolzano, non è riuscito a sopravvivere dopo essere stato travolto da una slavina nel pomeriggio di mercoledì 25 gennaio sul Monte Elmo. L'imprenditore era una persona conosciutissima non solo a Sesto, dove era il titolare del Caravan Park, camping molto apprezzato del posto. Happacher stava compiendo un'escursione di sci alpinismo quando improvvisamente una valanga con fronte 100 metri e lunga 600 si è staccata travolgendolo. I soccorritori hanno trovato l'uomo sotto un metro e mezzo di neve. Sul luogo sono intervenuti gli uomini del soccorso alpino Sesto Pusteria, San Candido ed Alta Pusteria, oltre alla Guardia di Finanza e a due elicotteri.





da **40**anni
sosteniamo
i vostri desideri
di **libertà**

con esperienza, professionalità, affidabilità
e assistenza sempre al vostro servizio

CONERO
caravan

IL PIÙ IMPORTANTE CONCESSIONARIO DEL CENTRO ITALIA

uscita Ancona sud, Via Aspigo Terme S.S.16 Km 309,7
Camerano AN - Tel. 071 95559 - www.conerocaravan.it

La Conero Caravan è un'azienda fondata nel **1977** grazie all'intraprendenza imprenditoriale di Falcetelli Alvaro, coadiuvato dai figli Eusebio e Cristiano, che con passione e determinazione hanno saputo far crescere nel tempo. Oggi la Conero Caravan compie **40** anni, e grazie alla sua esperienza è conosciuta a livello nazionale nel settore dei veicoli ricreazionali, divenuta ormai una vera e propria cittadella del pleinair. Puoi trovare una **variegata scelta di marchi e modelli**, che va dal più lussuoso motorhome all'auto-



caravan, fino al più semplice dei semintegrati e van, sia **nuovi** che **usati garantiti**. Nel fornito market accessori è possibile trovare più di **5000 accessori e ricambi** per il campeggio. A corredo, il novero dei **servizi post-vendita**: due moderne e qualificate officine, nelle quali si effettuano interventi di riparazione e allestimento sulla cellula abitativa e manutenzioni sulle parti meccaniche. Lo staff familiare ed aziendale garantisce assistenza e massima affidabilità per tutta la clientela.

SEGUICI SU:



Gabriele Gattafoni

Comune Amico del Turismo Itinerante



dal Notiziario dell'Unione Club Amici UCA IN...FORMA



BICCARI (FG)

ALLA SCOPERTA DEI MONTI DAUNI

Biccari, piccolo borgo in provincia di Foggia, dispone di una estesa area montana caratterizzata da uno splendido e verde paesaggio ricco di boschi e pascoli, di una fauna molto varia e una rigogliosa vegetazione, di un incantevole laghetto naturale accompagnato da ruscelli e canali. Si tratta dell'Area Naturale Lago Pescara, composta dal Bosco della Cerasa, il Boschetto, l'area del Vado del Tufo e dell'Orto di Zolfo, il Vivaio Forestale, il Lago Pescara, i canali dell'Organo e del Tufo, e infine le vette del Toppo Pescara, Monte Sidone e Monte Cornacchia, il monte più alto della Puglia.

Da vedere: Edifici di un notevole interesse storico e culturale caratterizzano il borgo di Biccari: Palazzo Caracciolo, Palazzo Goffredo, la torre bizantina e il portale medievale di Palazzo Gallo. Tra i simboli della fede religiosa da citare sono la Chiesa romano-gotica di San Quirico (XV sec.)...La Chiesa dell'Assunta, il Convento di Sant'Antonio (1477) e la Croce Viaria di Portico il miracolo di ridonazione Etnografico degli astaname e del Calzolaio. Da non dimenticare il parco bagnandogli gli occhi di Santa Maria ed minoranza.

Da gustare: Nella v pozzo caraccari reggi sud mancare l'assio alla della "pizze a furne apierte"; riconosciuti Come prodotto Dsa Co. visto che è il calcè rappresentativo della gastronomia locale, Conv all'ottimo olio e ravergine di oliva e tanti altri prodotti tipici pugliesi. Protagonista sic ricette tradizione i sono gli asparagi e le verdure selvatiche, i prosciutti artigianali, pasta fresca e i numerosi vini Doc. Ovviamente un ruolo speciale ce l'ha il tartufo, specialità locale che si trova nella qualità Scorzone o "tartufo d'estate", di forma rotondeggiante e regolare.

Eventi: Agosto: Festa del Borgo Vecchio e Sagra "pizze a furne apierte"

Area di Sosta attrezzata in Via Calcare, a pochi metri dal centro, con 10 stalli, ognuno dotato di allaccio elettrico, con camper service per carico e scarico, area pic-nic, isola ecologica per raccolta differenziata. Nelle vicinanze aree verdi e percorsi di collegamento. Coordinate N41°23'42" E15°11'24"

Info: Ufficio Turistico 3888535637 - Cooperativa di Comunità Biccari 3713365864.





Giorgio Raviola



TRANI

MAESTOSE SAQOME



Uno scenario semplicemente sorprendente: una piazza che si protende nel mare, lastricata di pietra di Trani, una roccia estratta da cave situate nei pressi della città e dalla quale prende il nome, con alla destra il Castello Svevo, al Centro la Cattedrale di San Nicola Pellegrino e nell'entroterra un grande palazzo, anch'essi costruiti con la stessa pietra rosea che dà una particolare luminosità.

Il Castello Svevo, uno dei più importanti e tipici fatti edificare da Federico II, si trova al centro di un'insenatura naturale con fondali molto bassi, caratteristiche che garantivano una buona difesa dalla furia del mare e da eventuali attacchi.

La Cattedrale, vero esempio di architettura romanica pugliese, è caratterizzata da un grande transetto ed un arco a sesto acuto che consente il passaggio sotto al maestoso campanile.

Nel lato posteriore spicca un transetto con tre alte absidi che in particolare modo contribuiscono a rendere unica questa Chiesa.

Si accede attraverso una doppia rampa di scale, per trovarsi di fronte alla copia fedele della porta bronzea, opera di Barisano da Trani (l'originale si trova all'interno delle Basilica).

L'entrata sopraelevata di 5 metri dal piano stradale lascia intendere

che sottostante c'è una cripta, ed in effetti siamo in presenza di due chiese sovrapposte.

Alle spalle della Basilica si apre un'altra insenatura naturale che abbraccia il porto, circondato da un'ampia passeggiata dove su animate bancarelle si trova il pesce appena pescato. Di fronte si affacciano costruzioni e palazzi antichi, come a formare una degna cornice di un prezioso quadro. Sull'altro estremo del porto c'è il Fortino di Trani, dal quale vale la pena di affacciarsi per vedere il mare avvolgere la città e lasciar scorrere lo sguardo sul porto. Siamo già nella Villa Comunale, completamente affacciata sul mare e dove, tra la freschezza delle sue frondose piante, si possono vedere pappagalli, tartarughe e pesci. Passeggiare nelle vie che arrivano al porto si ha la sensazione di fare un salto all'indietro nel tempo, per incontrare anche bellissimi e storici palazzi, chiese ed anche qualche Sinagoga, perché Trani nel tempo ha ospitato una nutrita comunità ebraica.

Enogastronomia:

Seppure l'abitudine dell'antipasto sia entrata tardi nella cucina tipica pugliese l'offerta è piuttosto ampia e variegata. Le cozze gratinate, il polpo e le alici all'aceto costituiscono un gustoso e tipico inizio. Per gli amanti delle verdure le proposte riguardano la caponata, un insieme di verdure rosolate soffritte ed aromatizzate, la parmigiana di melanzane, i lampascioni, conosciuti anche come cipolle delle serpi e le fave fritte. Molto apprezzate le bruschette pugliesi, fatte di pane



condito con l'olio extra vergine di oliva e pomodorini freschi.

Trovandoci in Puglia l'olio extravergine di oliva è il più tradizionale e buono piatto del passato.

Tra i primi le orecchiette rappresentano il re dei piatti, in particolare a Trani dove si cucinano le classiche con le cime di rapa, a seguire la pasta al forno alla tranese, il riso e patate con le cozze cotte al forno, l'insalata di riso e gli spaghetti ai ricci di mare. I secondi piatti tipici a base di carne comprendono le Gnemeridde, che come base hanno frattaglie di agnello, capretto o agnellone ridotte a strisce e rinchiuse a gomitoletti. Altre specialità locali sono la braschiola, una braciola di carne preparata ad involtino condito con salsa e l'insalata di pollo accompagnata con succo di limone e pomodori ciliegini e basilico fresco.

La frittura di calamari e gamberi primeggia per i secondi a base di pesce, e proprio il pesce qui è proposto in grande varietà e cucinato in tutte le maniere. Sospiri, o dolci delle spose, zeppole, taralli, mostaccioli e cartellate nel periodo di Natale, accompagnate dal tipico Moscato di Trani concludono la carrellata sui prodotti tipici locali.

Il territorio ha una tradizione antica per la produzione di vini, valorizzati con l'adozione di nuove metodologie di produzione, ma il più tipico proprio di Trani è il Moscato, contraddistinto dal marchio Doc, mentre i vini di Castel del Monte, sia rossi che bianchi, si sono meritati il riconoscimento DOCG.



Trani (BAT)



Giorgio Raviola



CELLENO

il borgo FANTASMA

Celleno è un antico borgo che sorge su di uno sperone tufaceo situato in provincia di Viterbo, a pochi chilometri dalla più nota Civita di Bagnoregio, la città che muore, con la quale è accomunato da simili vicissitudini, ambientali e storiche.

L'antico borgo di Celleno è oggi chiamato il Borgo fantasma, perché dalla fine del 1800, epidemie e frane hanno dato il via ad un costante abbandono.

Nel 1931 un terremoto ha completato l'opera.

Si accede alla parte antica salendo la caratteristica ed imponente via del ponte.

Attraversata la porta di accesso ci si ritrova nella piazza del Comune dove si affacciano il castello degli Orsini, la chiesa di San Carlo del XVII secolo, la chiesa di San Donato del 1.200 ed altri palazzi.

Il borgo antico è visitabile con il supporto e la guida del FAI giovani di Viterbo e degli Apprendisti Ciceroni del liceo Buratti Unitus, non è comunque difficile imbattersi in appassionati locali che trasmettono il loro entusiasmo nel raccontare magistralmente il luogo.

E' proprio grazie alla dedizione ed all'impegno, ma essenzialmente all'amore per le proprie origini e l'orgoglio della testimonianza del passato, di molti residenti del nuovo Celleno, che stanno prestando la loro opera e fornendo oggetti e macchinari antichi per ridare un volto al borgo fantasma, che ha preso vita il Museo della Civiltà contadina, con migliaia di oggetti di una volta esposti nelle stanze e sotterranei



Celleno (VT)

dei vecchi edifici del borgo fantasma. Passeggiando lungo l'antica via Maggiore, percorrendo un sentiero circoscritto da una staccionata, si esce dal piccolo centro antico per godere di una stupefacente vista sulla zona cellenese della Valle dei Calanchi. Girando lo sguardo all'indietro si gode di una panoramica vista sull'antico borgo. Nel periodo natalizio il Borgo fantasma si anima con la realizzazione di un caratteristico presepe vivente, con scene della natività e figure che rievocano antichi mestieri. Una visita al Borgo fantasma di Celleno è senza alcun dubbio un buon modo per assaporare le atmosfere di un passato neanche tanto lontano e riscoprire le arti ed i mestieri di nonni e bisnonni. La nuova Celleno, conosciuta anche come la Città delle ciliegie, è stata ricostruita nelle vicinanze dell'antico borgo attorno agli anni '30 ed attualmente conta circa 1.500 abitanti.

Il luogo è anche noto per la coltivazione delle ciliegie che alla seconda

metà di giugno vengono celebrate con una sagra. Una curiosità: Celleno è conosciuta anche per la Gara di sputo del nocciolo della ciliegia, che avviene in uno apposito "sputometro" ed il cui record è stato stabilito sputando il nocciolo ad una distanza di 22,80 metri. Un altro record appartiene alle donne del paese che hanno realizzato una crostata lunga oltre 20 metri, fatta con 50 chili di pasta frolla, ricoperta da 60 chilogrammi di marmellata di ciliegie.

A luglio invece si tiene la Notte dell'Arpia, una manifestazione musicale che interessa artisti locali.





Autodromo Internazionale Enzo e Dino Ferrari

14-15-16 APRILE 2023

Un weekend di festa e di eventi per tutti



**VILLAGGIO
DEI CAMPERISTI**



**EXPO TUTTO PER
IL CAMPER
E L'OUTDOOR**



**PRODOTTI
TIPICI E
DEGUSTAZIONI**



**ESCURSIONI
CICLOVIA E
PERCORSO
DEI MONDIALI**

Entrare in Autodromo e scoprire box corse e sale controllo
Guidare in pista, parata di due giri per tutti i partecipanti
Conoscere negli stand Area Expo, allestimenti, accessori, innovazioni
Visitare il centro storico e le bellezze intorno
Pedalare sulla Ciclovía del Santerno o sul tracciato dei Mondiali
Passeggiare nella natura del Parco della Vena del Gesso
Gustare prodotti e piatti tipici del territorio... **un'esperienza unica!**

**MOSTRA MERCATO
DEL CAMPER USATO**

Domenica 16 aprile Autodromo aperto al pubblico

COME PARTECIPARE



**SCOPRI IL TERRITORIO
PRENOTA LE ESPERIENZE**

IFIMOLAFAENZA
tourism company

Piazza Ayrton Senna da Silva, 2 - 40026 Imola (BO)
+39 0542 25413 info@imolafaenza.it

CAMPERISTI

Scarica il modulo da sito
www.imolacamperfest.it
e invialo alla mail:
iscrizione@imolacamperfest.it



Patrocini e collaborazioni:



Con la collaborazione:
Autodromo Internazionale
Enzo e Dino Ferrari
Comune Imola
Associazione
Campeggiatori Imola APS

Organizzazione Imolacamperfest -
Imprese Coordinamento
Massimo Seragnoli + 39 348 38 54 285
Luigi Lanza ACI APS + 39 349 38 45 040
organizzazione@imolacamperfest.it

www.imolacamperfest.it
Inscriviti alla newsletter!
Seguici su:



AZIENDE

Partecipazione con stand interni ai
box-corse o aree esterne.
Scaricare modulo da
www.imolacamperfest.it,
inviarlo compilato per
richiesta alla mail
organizzazione@imolacamperfest.it



FESTA DEL CAMPERISTA

14-15-16 APRILE 2023

**ALL'INTERNO DELL'AUTODROMO INTERNAZIONALE
ENZO E DINO FERRARI**

PROGRAMMA

VENERDI 14 - dalle 15 alle 19
Accoglienza e sistemazione dei camper
nelle piazzole riservate del Paddock 2
dell'Autodromo.
- Omaggio di benvenuto.

SABATO 15 - ore 9.30
Inizio attività con inaugurazione alla
presenza delle autorità e avvio visite
guidate alla città.

Ore 12.30
Apertura stand gastronomici dei
prodotti tipici del territorio.

Ore 15 - 19
Svolgimento attività prenotate.

Ore 19.30
Cena libera con possibilità di usufruire
del menù del camperista presso lo Stand
Ristorante.

Ore 21 Spettacolo Musicale.

DOMENICA 16 ore 8.30
Grande sfilata dei camper nella pista
dell'autodromo.

Ore 11 Apertura pubblica della pista alle
biciclette.

Ore 12 Messa al campo.

Ore 12.30 Libero accesso agli stand
gastronomici e prosecuzione attività
programmate.

ORE 19 Chiusura della Festa.



COME PARTECIPARE

Compilare il modulo che si trova sul sito
www.imolacamperfest.it.
Seguire le istruzioni in esso contenute.

ALLA FESTA TROVERETE:

- EXPO CAMPER e ACCESSORI
- EXPO e VENDITA CAMPER USATI (con possibilità di acquisto immediato)
- NOLEGGIO BICI
- OFFERTA PRODOTTI TIPICI
- PROPOSTE di VISITE GUIDATE del TERRITORIO
- GIOCHI BIMBI
- BUONI SCONTO MUSEI e ACQUISTI
- NAVETTA COLLEGAMENTO CENTRO CITTADINO: distanza 12 min a piedi, 4 min in bicicletta, 1400mt.

Per info: Luigi: 3493845040

Franco: 3496344821

E-mail: info@imolacamperfest.it



BIKE



TOUR



EXPO



AREA FESTA



Tesseramento 2023

Ai Soci in regalo la
Camping Card
International

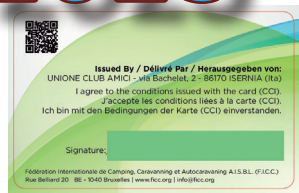

Camping Card International

Che cos'è

Il passaporto internazionale per i campeggiatori

La "CCI" vi permetterà di consegnare la card in sostituzione del vostro documento al momento del check-in e il vostro passaporto resterà al sicuro nelle vostre tasche (nota: in Italia e Croazia potrebbe non essere accettata in quanto le legislature di questi paesi riconoscono solo passaporti e Carte di Identità)

La tessera è un documento d'identità valido, che per i proprietari dei campeggi ha lo stesso valore di un passaporto. All'arrivo al campeggio presentate semplicemente la vostra tessera CCI e tenete il vostro passaporto al sicuro nelle vostre tasche (per questo è indispensabile che i dati siano corretti).

Sconto per i campeggiatori

La tessera CCI è anche una tessera di sconto valida presso oltre 2.500 campeggi in tutta Europa. Potete ricevere fino al 25% di sconto, sia in alta che in bassa stagione. Per esempio, andando in campeggio in Francia per quattordici giorni con due adulti e due bambini, potrete ricevere uno sconto pari quasi a € 40.

Assicurazione per la responsabilità civile e infortuni

Come titolare di una tessera CCI potete andare in vacanza con la massima tranquillità. Infatti, anche i vostri compagni di viaggio, fino a un massimo di 11 persone, sono assicurati per la "Responsabilità civile verso terzi" e sugli "infortuni" nel campeggio in cui soggiornate.

Condizioni

La tessera CCI è valida solamente nei seguenti casi:

- sia specificata la data di attivazione
- la data di scadenza del 31/12 (expiry date) non è ancora passata
- il titolare della tessera CCI è socio di un'associazione affiliata a FICC
- la tessera CCI è completa di firma

Come titolari di una tessera CCI siete tenuti a:

- rispettare le regole del terreno su cui si trova il campeggio
- chiedere dapprima autorizzazione a soggiornare sui terreni che non sono ufficialmente registrati come campeggi
- chiedere il permesso di accendere un fuoco
- non danneggiare la vegetazione e non lasciare rifiuti

- collaborare al mantenimento di buone condizioni igieniche nel campeggio
- rispettare la privacy degli altri e rispettare gli orari di riposo
- osservare il regolamento del campeggio

Potete utilizzare la tessera CCI come:

- documento d'identità sostitutivo al momento della registrazione nel campeggio.
- assicurazione per la responsabilità civile o infortuni durante il soggiorno in un campeggio, in un alloggio in affitto o in un albergo

- documento per poter usufruire degli sconti descritti

Assicurazione per la responsabilità civile

- Le condizioni vengono illustrate nella sezione Assicurazione per la responsabilità civile. In caso di danni, siete tenuti a comunicarli per iscritto, alla vostra associazione, entro un mese dal vostro ritorno. Fornite una descrizione la più dettagliata possibile, di preferenza con dichiarazioni di testimoni e, soprattutto, dal gestore della struttura. Non rilasciate mai una dichiarazione di colpa senza previa autorizzazione scritta della vostra associazione. Assicurazione per la responsabilità civile.

Sconti

Il titolare della tessera CCI ha diritto agli sconti indicati sul sito. **Per poterne usufruire, dovete prima registrarvi sul sito. Gli sconti vengono concessi** unicamente nel caso di un soggiorno della durata massima di 21 giorni. Gli sconti non sono validi per piazzole da affittare per un'intera stagione o per un anno. **Gli sconti non vengono concessi** a posteriori. Di regola gli sconti non possono essere concessi in combinazione con altre offerte. Con **alta stagione** s'intende di solito il periodo luglio/agosto e i fine settimana con giorni festivi speciali (Pasqua, Pentecoste). Questa regola può variare da campeggio a campeggio e da Paese a Paese. Vi consigliamo quindi di informarvi in anticipo. Gli sconti vengono concessi unicamente sul posto dal titolare del campeggio. Se non vi vengono concessi uno sconto o un'offerta riportati su questo sito, vi consigliamo di contattare la vostra associazione una volta tornati a casa, presentando le fatture originali e una copia della vostra tessera CCI, che dovrete sempre conservare. La vostra associazione si occuperà di contattare il campeggio a questo proposito. Gli sconti annunciati su questo sito sono preparati con la massima accuratezza. Se uno sconto riportato in quest'opuscolo subisce delle modifiche, dovute a cause non precise e al di fuori dell'influsso della vostra associazione, quest'ultima non potrà essere ritenuta responsabile, né le potranno essere imputati errori evidenti. Oltre a quelli indicati su questo sito, possono essere concessi altri sconti. Gli sconti concessi dai proprietari di alcuni campeggi ai titolari di tessera CCI possono variare in base al periodo e alla percentuale.

Smarrimento della tessera

Conservate sempre la vostra tessera CCI in un luogo sicuro. In caso di smarrimento o furto della tessera, vi possono essere dei danni. Comunicate immediatamente un eventuale smarrimento alla vostra associazione. Quest'ultima è a vostra disposizione per rispondere a tutti i vostri quesiti sulla tessera Camping Card International.

Consultando il sito www.campingcardinternational.com/it potrete trovare tutte le convenzioni, le strutture che concedono sconti, gli ultimi aggiornamenti e tutte le notizie utili per il migliore utilizzo della tessera.

Per iscriversi Si può pagare la quota di € 20,00 tramite bonifico bancario sul conto intestato a CAMPING CLUB PESARO presso il Credit Agricole
IBAN = IT21U0623013301000015212466

ATTENZIONE non è più possibile fare il versamento con bollettino postale, perché il conto corrente postale del Club è stato chiuso.

Per informazioni, il responsabile del tesseramento è Lucio Grottaroli tel. 335 7820166

La presenza del camper service nelle aree di servizio autostradali è una conquista importante, ottenuta grazie all'impegno decisivo di Ivan Perriera, Presidente dell'Unione Club Amici, la Federazione Nazionale alla quale il nostro Club è affiliato.

Purtroppo non sempre i gestori delle aree di servizio operano in maniera adeguata in fatto di manutenzione dei servizi.

Quando il camper service non è utilizzabile possiamo però segnalare il disservizio. Per farlo è opportuno utilizzare il modulo della pagina seguente



Per compilare il modulo spostarsi con le frecce o con il TAB 

Segnalazione effettuata da:

Sig. _____

Via _____

e-mail _____

Città _____

Alla c.a. di:
Ministero delle Infrastrutture e dei Trasporti
Dipartimento per le infrastrutture, i sistemi informativi e statistici
Direzione Generale per la Vigilanza sulle Concessionarie Autostradali
Via Nomentana, 2 - 00161 Roma
Segreteria Divisione 1
div1.dgvca@mit.gov.it

e p.c.
Sig. Gestore dell'Area di Servizio propria sede

Oggetto: Rilevazione delle anomalie Camper Service riscontrate dai nostri associati.

Spett.le URP,

con la presente sono a segnalare che, in data odierna, presso la Stazione di Servizio denominata:

- _____
- il servizio Camper Service presentava la seguente anomalia segnalata con una X:
- ___ Segnaletica insufficiente o inesistente;
 - ___ Inutilizzabile perché otturato;
 - ___ Inutilizzabile perché posizionato in modo da essere inservibile per chi ha lo scarico fisso;
 - ___ Inutilizzabile perché sporco e pieno di immondizie;
 - ___ La fontanella non eroga acqua per il carico;
 - ___ Altro - _____

La suddetta irregolarità è stata fatta notare agli addetti presenti al momento della rilevazione e al gestore dell'Area di Servizio (o a suo responsabile) che mi hanno dichiarato:

Certo di un vostro intervento finalizzato alla riattivazione del servizio, invio distinti saluti

Data _____

Dopo aver compilato il modulo, inviarlo all'indirizzo e-mail sopra indicato inserendo, per conoscenza, anche uno degli indirizzi delle seguenti Federazioni.

info@unioneclubamici.com - segreteriaassocamp@gmail.com - info@actitalia.it - presidente@federcampeggio.it

Nel 2020 è stata annullata; nel 2021 si è svolta in forma ridotta e inevitabilmente smorzata; nel 2022 Vinitaly è tornata quasi ai suoi livelli abituali, registrando comunque record di partecipazione da parte di compratori internazionali. La 55.a edizione



è stata preparata dagli organizzatori con un Road Show promozionale veramente impnente, con tappe in tre continenti (Asia Europ e America) per favorire la partecipazione degli investitori. Quest'anno, l'evento sarà diviso in varie aree tematiche, tra cui Vinitalybio, International Wine, Vinitaly tasting, Vinitaly design, Micro Mega Wines e Enolitech. Vinitalybio è la sezione dedicata ai vini biologici, prodotti sia in Italia che all'estero. International Wine, d'altra parte, è interamente dedicato alla produzione internazionale, con molte degustazioni volte a far conoscere i vini e i distillati di vari paesi, tra cui Austria, Slovenia, Serbia, Turchia, Croazia, Argentina, Spagna, Sudafrica e molti altri. Vinitaly Tasting è un evento di degustazione in collaborazione con il giornali-

sta Daniele Cernilli, che offre un'opportunità unica per assaggiare i vini più pregiati del mondo.

Vinitaly Design è un'altra sezione importante dell'evento che si occupa di tutto ciò che riguarda la promozione del vino, dai bicchieri alle confezioni regalo, dall'oggettistica agli arredi per cantine, ristoranti e enoteche.

Qui i compratori del mondo Horeca (Hotel/Ristorante/Cafè) e gli espositori di Vinitaly possono incontrarsi e partecipare a varie degustazioni. Micro Mega Wines è una nuova iniziativa pensata per le aziende che hanno piccole produzioni di alta qualità, sia di vitigni autoctoni che internazionali. Infine, Enolitech è il salone internazionale dedicato alla tecnologia applicata alla vitivinicoltura, all'olivicoltura e al beverage. Questa sezione offre una vasta gamma di opportunità per scoprire le ultime innovazioni e tendenze nel settore della tecnologia del vino. Al centro dell'attenzione saranno tra gli altri i comparti della vendita online, che negli ultimi anni hanno registrato una vera e propria esplosione di vendite, favoriti in forte misura dal prolungato lockdown.

Un richiamo importante sarà rappresentato dallo stand dei vini della Regione Marche: sempre molto apprezzati, sempre più convincenti anche nelle versioni biodinamiche, i nostri produttori hanno ormai invaso tutti i mercati mondiali, con

risultati sempre più lusinghieri.

Per chi ci andrà in camper, l'Ufficio Informazioni di Verona Fiere dà le seguenti indicazioni:

Parcheggio per i camper: Parcheggio dello Stadio o presso l'area attrezzata "Camping Verona Village" in via Forte Tomba 44, Verona. Per info tel. 045/2050660.

Sauro Sorbini



HAI DETTO GARGANO?

L'Area Camper

VELA CLUB di RODI GARGANICO

propone ai Soci del nostro Club alcune offerte promozionali molto interessanti che potete leggere nelle pagine seguenti.

Questo il biglietto da visita della struttura:

VELA CLUB Albergo-Residence-Sosta Camper

Via delle More snc/Rodi Garganico - Coordinate GPS: N 41°55'32 E 15°50'50

Telefono Fisso:0884/598171 Mobile:379-1318408/379-2351891

Sito ufficiale Hotel-Residence: www.albergovelaclub.it

E-mail:infovelaclub@gmail.com

Questi i servizi forniti:

Colonnina elettricità; Carico e scarico d'acqua; Docce senza gettoni – calda e fredda; Lavanderia senza gettoni; Piscina (ombrelloni e sdraio riservati per gli appartamenti, i camperisti possono



portare sedie, asciugamani e lettini propri nell'apposito spazio verde riservato ai camper); Utilizzo campo calcio/tennis; Spiaggia libera (a circa 200 metri, raggiungibile a piedi o in bici); Parcheggio interno; Wi-Fi (zona Reception – area Parco Giochi – area Camper).

N.B.: i servizi di piscina ed animazione sono attivi dal 10/06 al 09/09.

Animali gratis: (tenuti al guinzaglio) – Vengo anch'io!



VELA CLUB RESIDENCE CONVENZIONI 2023

DOCUMENTAZIONE NECESSARIA PER ACCEDERE ALLE CONVENZIONI DA PRESENTARE AL MOMENTO DEL CHECK-IN:

Tessera del Club di appartenenza riportante il Logo dell'Associazione con carta d'identità del tesserato.

EQUIPAGGIO MAX 4 PERSONE-DALLA 5°IN POI IL COSTO E' DI € 5,00 AL GG

MARZO-APRILE-OTTOBRE:

1 GG - € 16,00 \ 7 GG - € 100,00 \ 15 GG - € 220,00 \ 30 GG - € 430,00

MAGGIO-GIUGNO-SETTEMBRE :

1 GG - € 18,00 \ 7 GG - € 110,00 \ 15 GG - € 250,00 \ 30 GG € 520,00

LUGLIO (FINO AL 29.07):

1 GG - € 23,00 \ 7 GG - € 150,00 \ 15 GG - € 330,00 \ 30 GG € 670,00

AGOSTO (DAL 29.07 AL 06.08):

1 GG - € 28,00 \ 7 GG - € 190,00

DAL 6 AGOSTO AL 19 NON EFFETTUIAMO SCONTI O CONVENZIONI

AGOSTO (DAL 19.08 AL 26.08)

1 GG - € 26,00 \ 7 GG € 170,00

I PREZZI COMPREDONO :

PIAZZOLA- COLONNINA ELETTRICITA'-PISCINA (SOLO INGRESSO)- CARICO\SCARICO DELLE ACQUE-CAMPO CALCIO\TENNIS- WI-FI (NELLE AREE COMUNI) , AMICI A 4 ZAMPE

PASQUA AL “VELA CLUB “ 8-9-10 APRILE

SABATO 8 :

ARRIVO E SISTEMAZIONE AL RESIDENCE CON COCKTAIL DI
BENVENUTO!

DOMENICA 9:

MESSA SOLENNE AL SANTUARIO “MADONNA DELLA LIBERA “ A RODI
GARGANICO (CA H.10.00)

PRANZO PRESSO IL RISTORANTE “VELA CLU HOTEL”(150MT DAL
RESIDENCE)
A SCELTA MENÙ DI CARNE € 22,00 O PESCE € 25,00(I MENÙ SARANNO
DEFINITI AL MOMENTO DELL'ADESIONE)

LUNEDI 10 :

BUONA PASQUETTA A TUTTI !
I NOSTRI OSPITI POTRANNO GRIGLIARE NEI PUNTI BARBECUE MESSI A
DISPOSIZIONE DAL RESIDENCE.
POSSIBILITÀ DI PRENOTARE PRESSO IL NS RISTORANTE.

INFO :

- IL COSTO DEL PACCHETTO È DI € 40,00 E COMPRENDE IL PERNOTTAMENTO PER
2 NOTTI, COLONNINA ELETTRICITÀ, CAMPO CALCIO/TENNIS.
- COSTI NON INCLUSI : SERVIZIO NAVETTA PER RODI (2,00 A PAX ANDATA E
RITORNO) DOCCE E LAVANDERIA A GETTONI, RISTORANTE.

DARE CONFERMA DI ADESIONE ENTRO IL 15 MARZO .

BONUS 75%

**PER L'ABBATTIMENTO DELLE
BARRIERE ARCHITETTONICHE**

Sono stati prorogati anche per il 2023
gli aiuti di Stato per l'eliminazione
delle Barriere architettoniche.

SCOPRI DI PIÙ



GEOM. GIUSEPPE BALZANO

SEDI OPERATIVE VALLEFOGLIA / PESARO / URBINO

339 6751491 www.geometrabalzano.it

Fidati dello Studio Geometra Balzano Consulting

BONUS 75% PER L'ABBATTIMENTO DELLE BARRIERE ARCHITETTONICHE

Sono stati prorogati anche per il 2023 gli aiuti di Stato per l'eliminazione delle Barriere architettoniche.

Il Bonus prevede la possibilità di recuperare il 75% delle spese sostenute per:

- Installazione di ascensori e/o montascale
- Realizzazione di rampe di accesso
- Adeguamento dei servizi igienici, degli impianti citofonici, delle porte interne ed esterne
- Adeguamento degli impianti, compresi i costi di smaltimento e smontaggio di quelli esistenti.

Al bonus possono accedere sia i privati cittadini (unità unifamiliare) che i condomini, ma anche le aziende private che hanno necessità di adeguarsi alla normativa.

Inoltre, se nell'abitazione o nel condominio vi è la presenza di un portatore di handicap, si avrà la possibilità di cumulare al bonus anche i contributi a fondo perduto previsti dal proprio comune di residenza.

Scopri di più su come possiamo soddisfare anche le tue esigenze.

📍 SEDE DI VALLEFOGLIA: Corso XXI Gennaio, 31/H **0721 201499 – 339 6751491**

📍 SEDE DI URBINO: Via Sasso, 136 **0722 040934 – 339 6751491**

📍 SEDE DI PESARO: Via Passeri, 135 **0721 583347 – 339 6751491**

www.geometrabalzano.it

info@geometrabalzano.it

PONTE DEL 25 APRILE AL VELA CLUB
GIORNI 22-23-24-25

SABATO 22

Arrivo e registrazione equipaggi
Possibilità di cena presso il Ristorante Vela Club

DOMENICA 23 - " Festa del Crocifisso"

Ore 11:00

Partenza per il Lago di Varano dove si svolge l'annuale festa del Crocifisso. Sulla sponda di questo lago sorge la chiesa dell'Annunziata. In questa antica chiesa si venera il crocifisso ligneo risalente al 13° secolo che, secondo la tradizione, riprodurrebbe le vere sembianze di Gesù in croce. Al Crocifisso si attribuiscono dei miracoli, ecco perché ancora oggi è possibile sentire il coinvolgimento religioso e popolare che avvolge la manifestazione;

i partecipanti potranno decidere di pranzare presso gli stand gastronomici con tipiche delizie del posto; la festa si protrarrà fino a tarda serata con visita agli stand, giochi per grandi e piccoli, tantissime bancarelle, musica ed infine fuochi pirotecnici.

Ore 23:00

Rientro c/o il Residence (per rientri fuori programma definire in loco con la Direzione)



PONTE DEL 1° MAGGIO AL VELA CLUB

SABATO 29 APRILE

Arrivo e registrazione equipaggi;
cena presso il Ristorante Vela Club (facoltativa)

DOMENICA 30 APRILE

Possibilità di scegliere tra due escursioni proposte:

Jeep Safari 1 (Lagune, Costa, Boschi Secolari e Parco Avventura) (Partenza ore 8:00 - Rientro 14:00)

Lagune, Opere di Bonifica, Riserva Aviarica, Palafitte e Birdwatching

Costa ed Istmi

Boschi Secolari e Boschi Costieri

Parco Avventura a 4 livelli di difficoltà

Le lagune e la costa:

Le nostre due lagune, Lesina e Varano, sono uniche nel centro-sud. Un tempo furono insalubri paludi separate dal mare, invase da boschi di pino e macchia mediterranea, gli "istmi", appunto, detti anche "isole" perché circondate dall'acqua (mare a nord, lago a sud e canali ad est e ad ovest). In epoca mussoliniana, come tutte le lagune d'Italia, furono bonificate dalla malaria, con un complesso sistema di canali di drenaggio, idrovore e potenti argini di contenimento delle acque. Tali argini oggi sono arricchiti dalla presenza di osservatori ornitologici, fatti di pali e cannuce su palafitte. Da qui, anche i diversamente abili possono, avvicinandosi senza essere scorti, osservare le tante specie di uccelli che qui vivono o sostano durante le migrazioni, come vari tipi di anatre selvatiche e trampolieri. Un tempo, infatti, questi osservatori erano dei postini di caccia.



PONTE DEL 2° GIUGNO AL VELA CLUB

GIOVEDÌ 1

Arrivo, registrazione equipaggi e sistemazione in piazzola;
cena presso il Ristorante Vela Club (facoltativa)

VENERDI 2 - Costa & Grotte del Gargano (in barca)

Una sensazionale vista panoramica dal mare con i suoi 40 km di costa a falesie, cale, baie e faraglioni.

Nel percorrere tutta costa garganica, si proverà il brivido di entrare, con comode e veloci barche da 150 posti, in una dozzina di grotte marine.

Il Gargano ha la maggior concentrazione di grotte costiere, per chilometro lineare, di tutto il mediterraneo.

Ammirerete pareti alte a picco sul mare, scogliere dalle suggestive forme, come il Pizzomunno, i faraglioni di Baia delle Zagare, l'Arco di S. Felice, le cale, le isole, le torri di avvistamento di epoca Saracena ed alberi conficcati direttamente dentro la roccia, che invitano il visitatore a tuffarsi per godere dei luminosi fondali corallini tra giochi di invitanti passaggi subacquei.

Sosta per il bagno su spiagge ghiaiose e vivaci con diversi punti ristoro (chi vuole può munirsi di pranzo a sacco)